CHAUDRONNERIE

#conception #assemblage #transformation

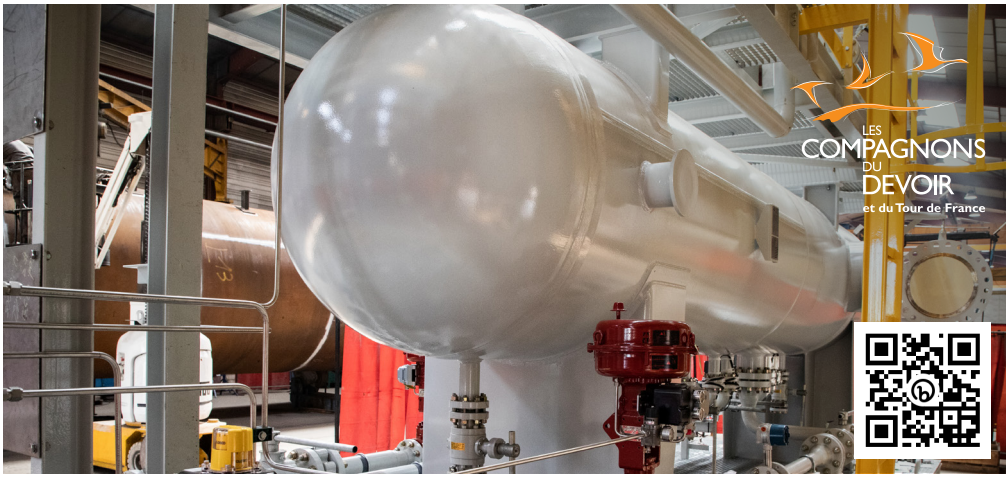

Le chaudronnier ou la chaudronnière travaille principalement l'acier, l'acier inoxydable et l'aluminium. Il/elle conçoit et réalise des ouvrages pour :

- Contenir : cuves, structures, conduites…
- Transformer : l'énergie, la chimie, la pharmacie, l'alimentaire…
- Transporter : bateaux, avions, sous-marins, véhicules blindés, conteneurs…
- Protéger : les équipements pour traiter les ordures ménagères, l'eau, l'air, les déchets radioactifs…

Les qualités requises sont la rigueur, l'esprit d'équipe, l'organisation et être ouvert(e) aux nouvelles technologies, tant dans la mise en œuvre que dans le partenariat avec les entreprises qui développent de nouveaux *process*.

DÉBOUCHÉS

Ouvrier(ère) qualifié(e) – Technicien(ne) d'atelier – Responsable d'atelier – Dessinateur(trice) – Projeteur(se) – Chargé(e) d'affaires – Chef(fe) de projet - Chef(fe) d'entreprise…

RÉMUNÉRATION MENSUELLE (BRUTE)

1 700 € en début de carrière
et à partir de 3 000 €
pour un(e) responsable d'atelier.

PARCOURS DE FORMATION*

Après une 3e (dès 15 ans) | Post CESS | J'ai un diplôme du métier

CAP Réalisation en chaudronnerie ou soudage Option A Chaudronnerie (2 ans)

BAC PRO Technicien en chaudronnerie industrielle (3 ans)

BAC PRO Technicien en chaudronnerie industrielle (2 ans)

Départ sur le Tour de France + une étape internationale d'un an minimum

TITRE PROFESSIONNEL Technicien en chaudronnerie (1 an)

TITRE PROFESSIONNEL Tuyauteur industriel (1 an)

BAC PRO Technicien en chaudronnerie industrielle (1 an)

BAC PRO Technicien en chaudronnerie industrielle (1 an)

BTS Conception réalisation en chaudronnerie industrielle (3 ans)

Entreprendre ensemble (1 an)

Concepteur modélisateur numérique de produit ou de système mécanique (8 semaines)

** Parcours susceptible d'évoluer.*

Les diplômes obtenus sont des diplômes français

www.compagnons-du-devoir-belgique.com

© 04/2022 Compagnons du Devoir - Crédits photos : Thierry Caron / Divergence - Ne pas jeter sur la voie publique.